

我该如何查看 APC 软件相关的许可证？

编者按

1) 这篇[中文技术支持文章](#)将会告诉我们什么是 SLM License Profiler，以及该如何使用该工具查看软件/功能的 License（许可证）。

2) 您也可以从 AspenTech 技术支持网站[链接](#)中找到对应的中/英文版技术支持文章。

3) 欢迎您点击下方 AspenTech 培训中心链接，查看 AspenTech 中文公开课程安排：

[北京公开课程安排](#)

[上海公开课程安排](#)

[中国其他地区 / 网络虚拟课程安排](#)

4) 在您使用我们的软件，或者查看我们的技术支持文章时，遇到任何问题，欢迎联系 AspenTech 技术支持：

邮箱：esupport@aspentech.com

网址：esupport.aspentech.com

电话：(86) 10 53875867

5) 言归正传，请您欣赏我们的中文技术支持文章：

什么是 SLM License Profiler？我该如何使用它？

问题描述

什么是 SLM License Profiler？我该如何使用它？

解决方案

SLM License Profiler 允许您获取 SLM 许可证服务器（License Server）或许可证文件（License File）上许可证（License）的相关信息。通常，您可以使用 SLM License Profiler 来验证许可证服务器或许可证文件上的许可证，并诊断与许可证相关的问题。非管理员还可以使用 SLM License Profiler 检索 SLM 许可证的 System Name（系统名称），以便 AspenTech 售后技术支持提供更有针对性的解决方案。

SLM License Profiler 是由一个对话框组成的，该对话框可用于：

- 查询指定的许可证服务器或许可证文件，以获取与许可证关联的System Name（系统名称），Company Name（公司名称）和Locking Info（锁定信息）。
- 查看指定许可证服务器或许可证文件上的可用许可证。
- 将许可证信息复制到其他应用程序，例如记事本或Microsoft Excel。
- 查看许可证使用情况，显示当前哪些用户正在使用何种软件/功能许可。

请注意：在用户安装任何 aspenONE 产品时，SLM License Profiler 已经包含在了自动安装的 SLM Client Tools（客户端工具）中了，无需额外安装。

如何使用 SLM License Profiler？

1. 通过打开 aspenONE SLM License Manager 软件，然后单击“License Profiler”按钮。系统弹出“SLM License Profiler”对话框。

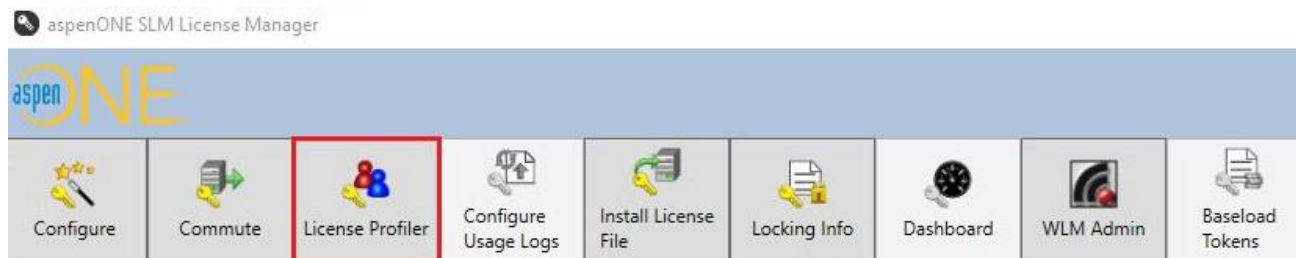

2. 选择许可证服务器（License Server）或本地许可证文件（Local license file）。

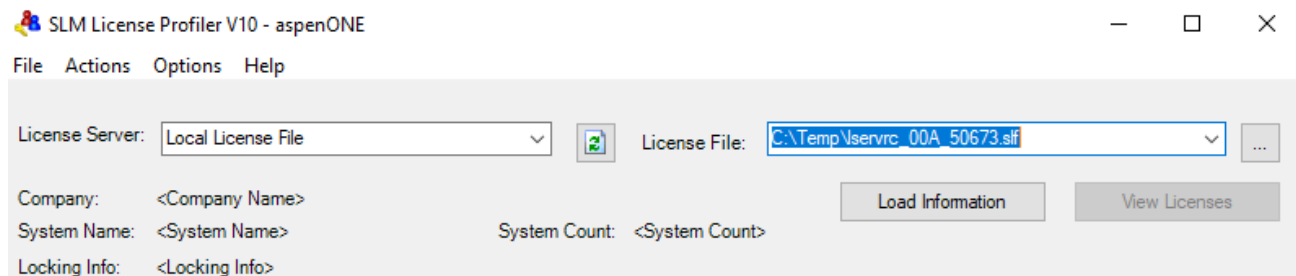

要选择许可证服务器，请从“License Server”下拉列表中选择服务器名称，或在“License Server”框中键入服务器的名称。您可以随时单击  按钮以刷新在本地计算机上配置的许可证服务器的列表。

要选择本地许可证文件，请从“License Server”下拉列表中选择“Local License File”。

“License File”（许可证文件）字段就被启用。单击  按钮以从本机中选择许可证文件。

3. 单击“Load Information”按钮，以查询许可证服务器或许可证文件的“System Name”（系统名称），“Company Name”（公司名称）和“Locking Info”（锁定信息）信息。

如果出现错误消息，请确认在“License Server”或“License File”字段中指定了正确的服务器名称或许可证文件。错误消息提供有关问题的信息，并提供问题解决建议。

- 单击“View Licenses”按钮，以显示在许可证服务器或许可证文件中找到的所有可用许可证密钥信息。如下图所示：信息包括 License Name（软件/功能许可证密钥名称）、Licenses Commuted（使用中的许可证）、Birth Date（生成日期）和 Expiry Date（过期日期）等，可供查看。

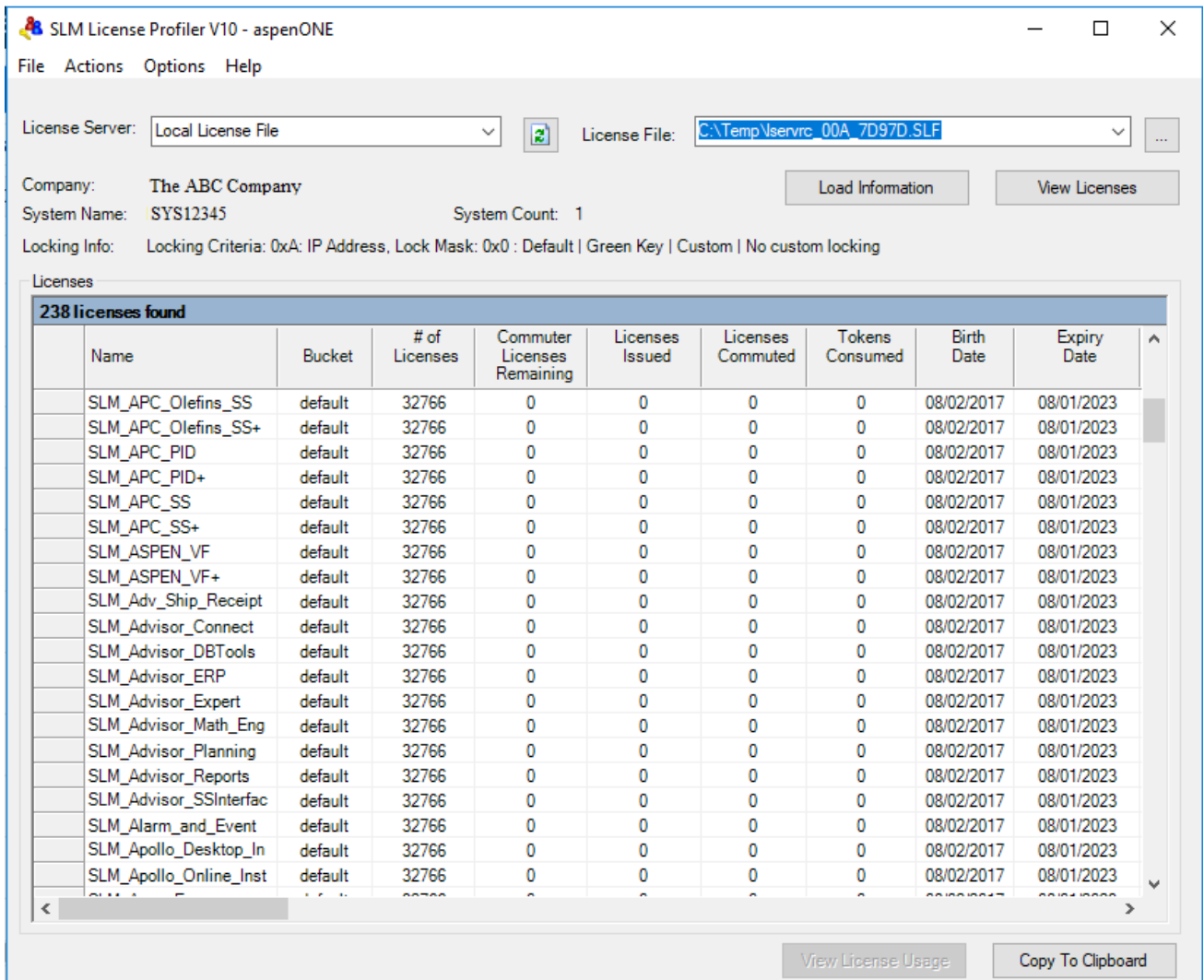

- 单击串口下方的“Copy To Clipboard”按钮可以将所有显示的信息复制到 Clipboard（剪贴板）中，并通过剪贴板复制到其他应用程序中，例如记事本或 Microsoft Excel。
- 高亮选中一条 License Name（许可证密钥名称），然后单击“View License Usage”按钮以显示当前哪些用户正在使用该软件/功能许可证密钥，以及获取这些用户的 User Name（用户名）、Start time（开始时间）、Computer name（计算机名称）、License(s) in use（使用的许可证数量）以及 Commuter license（许可证是否已被借出）信息。如下图所示，我们可以了解到用户 Student 通过 APC 电脑使用了 SLM_APC_Builder（APC 软件的许可证）。

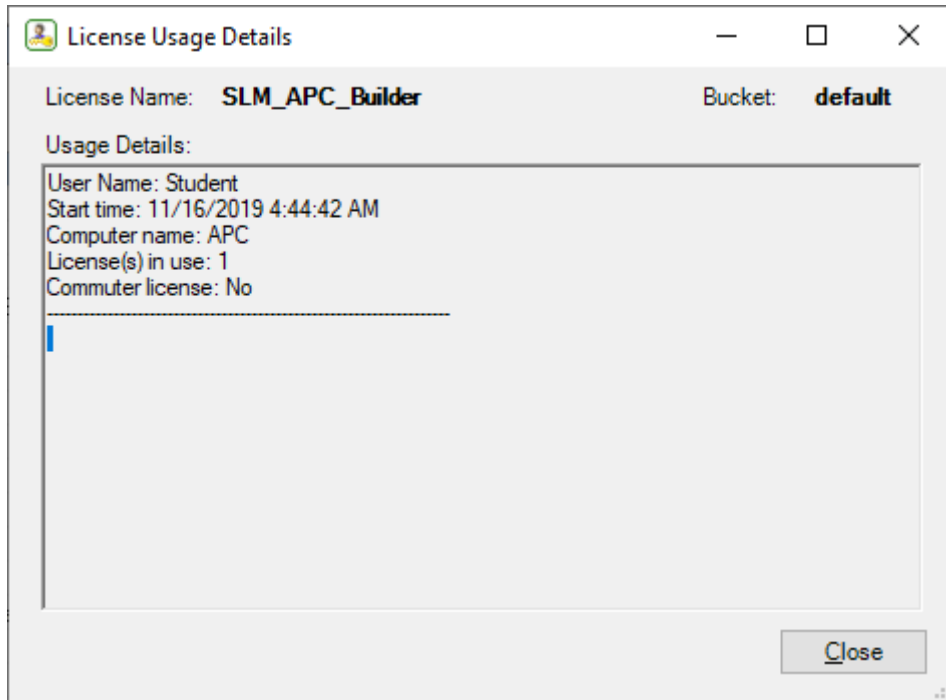

关键词

aspenONE SLM License Manager, License File, 许可证文件, System Name, 系统名称, SLM License Profiler, Chinese, 中文